たのしさ はっけん！まちガイド「ハナサキ」

hanasaki

巻頭特集

新店さんいらっしゃい！

野田市に近年オープンした新店さんをご紹介

■ まめバス探検隊 Vol.2 まめバスの、これを知らなきゃもったいない!!

■ 野田の思ひ出見聞録 Vol.1 琴平通りにあった思い出の喫茶店

WEB版 hanasaki

野田エリア版
TAKE FREE ¥0

Vol. 02

2022年6月5日発行

グルメ

P20～21

01. レストラン VERY
02. 蕎麦楽膳　住吉
03. 居酒屋　勢喜音

食品

P21～22

04. 日野屋
05. 富多屋
06. たくみーと。

お菓子

P23～24

07. たい吉
08. 琥珀茶寮あずき
09. Caféるびなす
（マップはP24へ）

生活・雑貨

P25～27

10. 飯塚生花店
11. グッドリビング どんぐりの家
12. ふとんの長谷川
13. ㈲清水台工務店
14. WORKS ZERO
15. 読売センター野田中央
藤本新聞店

美容

P27～28

16. カナグヤ化粧品
17. Freedom And Works
18. リラックスサロン紡＊つむぐ
19. ㈱Geo-SET 韓国コスメ

レッスン

P29～31

20. クイリング部屋「色紙まるめたーの」
21. Music Community Studio どんぐり
22. ㈲テスコ・プランネット スマホ教室
23. ㈱Geo-SET 韓国語教室
24. DANCE STUDIO SCOOBY-DOO
25. フラ ハーラウ オ ラウレア
己書 アロハみどり道場
26. 寺子屋 道真

サービス

P32～34

27. ㈱愛宕自動車
28. 亀や石材店
29. 沼野佛具店
30. 川間駅前家族葬ホール「㈱あさひ葬祭」
31. ㈲テスコ・プランネット
32. 古部屋スタジオNano
33. マウンテンリバー
34. アウェイク合同会社

遠くのことも簡単にわかる！
今は そんな便利な世の中です。

でも実は、
近くのことでもわからないことがある。

調べてみたけど 詳しくは載ってない。
そんな場所って まだまだあります。

わからないって不安になります。

でも、わからないってドキドキする。
わからないから考える。
わからないから興味が湧く。

そんな気持ちもたしかにあります。

いつも見るけど、知らなかった場所。
知ってる場所にある、まだ知らないこと。

もしかしたら人生の大発見が
身近な場所に眠っているかもしれません。

一歩外に出て、近くのまちに行ってみよう。

遠かった楽しさを近づける
冒険に出かけよう！（でも危険は避けよう）

モデル　①③Geo-SET専属モデル MINA　②親子ロックバンド【ChanChanCo.】ai

hanasaki

Vol.
02
2022.06.05

hanasaki Vol.02
発行：株式会社GET
発行部数：5,000部
表紙取材：たくみーと。

設置情報：掲載店舗店頭
ギルドハウス野田
野田市役所
野田商工会議所　等

Copyright©2022 GET Co., Ltd.
本誌記事の無断転用を禁じます。

06 巻頭特集
新店さん いらっしゃい！
07　自由な美容室［Freedom And Works］
08　人気者夫婦のお肉屋さん［たくみーと。］
10　女性のための癒やし空間［リラックスサロン紡＊つむぐ］
11　一匹入魂のたい焼き屋さん［キッチンカー野田たい吉号］
12　新感覚スイーツ！バブルワッフル専門店［Caféるぴなす］
14　こだわりの北海道産食材［琥珀茶寮あずき］

第２特集
16　まめバス探検隊 Vol.2
まめバスの、これを知らなきゃもったいない!!

第３特集
36　野田の思ひ出見聞録 Vol.1
琴平通りにあった思い出の喫茶店

02　野田市中心商店街エリア hanasakiマップ
18　PICK UP！野田まちゼミ
19　まちのお店ガイド【寄稿：野田商工会議所 会頭 茂木 佐平治 氏】
20　グルメ　27　美容
21　食品　29　レッスン
23　お菓子　32　サービス
25　雑貨・暮らし
35　オール千葉おもてなし隊 山岸理子さん（つばきファクトリー）
38　旬まで待てない！「とうもろこし缶」で簡単チヂミ
40　のだま新聞
42　教えてオッパ！李3通信01
45　テクテク通信 Vol.1
47　のだまんが02
50　編集後記

ナビゲーター：ハナオカ サキちゃん
（通称　ハナサキちゃん）

新しいことも、レトロなモノも大好き！
好奇心旺盛な女の子。
ちょっと遠い場所（お◯◯き）に
お姉さんがいるらしい…?

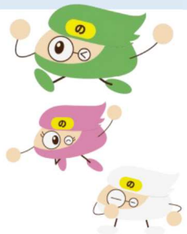

取材班：のだまレンジャー

三色団子から生まれた
野田に生息する生き物たち。
人と話すことが好きで
取材を生きがいにしている。

巻頭特集

野田市で新規オープンのお店を紹介

新店さんいらっしゃい！

モデル　親子ロックバンド【ChanChanCo.】ai
作曲からマスタリング、MV撮影や動画編集まで全てをセルフプロデュースで手掛ける父娘ロックバンド。"rock 'n' rollで痺れるくらいこの世を楽しませる"をコンセプトに精力的に活動中！
WEB

「古い」と「新しい」が上手に同居しているちょっとめずらしい街、野田市。

今回は、そんな野田市の「新しい」要素を担う、近年オープンした新店さんをご紹介します。

Welcome to Shinten-san!!　No.01

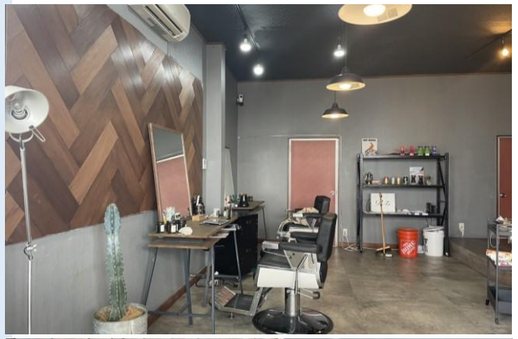

職業は美容師だけど

とらわれない発想で進んでいきたい

Freedom And Works

野田市野田561アタゴビル2F
TEL/090-4944-8969
営/9:30～19:00※完全予約制
（金曜日のみ13:00～22:00）
休/不定休
P/1台、もしくはタイムズ愛宕南

愛宕町会に２０２１年２月からオープンした美容室「フリーダムアンドワークス」さん。店主大関さんの「自宅でも楽にスタイリングを楽しんでもらいたい」という思いが込められている、骨格に合わせた似合わせカットが人気のお店です。

学生の時に、髪を切った後「誰かに会いたい！」と思えた体験から、サッカー一筋だった大関さんは美容師という新しいフィールドに足を踏み入れました。「髪形と一緒に気持ちも前向きに変えられることが職業冥利に尽きる」と笑顔で語る大関さん。そんな大関さんのセンスが光るオシャレな店内は、元々は歯医者やクリーニング店だったと言われている空き店舗だったそう。壁にペンキを塗ったり、鏡のセット面を作ったりなど、ご自身でＤＩＹをしてこだわりの空間に作り変えました。

お店のキャッチコピーは店名の通り【自由】「職業にとらわれず、自由に発想し、自由に変化していく。お店のお客さんを通じながら色んな仕事や色んなコミュニティーを作って、楽しいことをどんどんやっていきたい。」と話す大関さん。取材時に「最新の夢」と教えてくれたのは「焼きそばパン専門店」の出店。なぜ焼きそばパン？と思っちゃいましたが、大関さんならきっと・・・そう思わせてくれる自由さとパワーを感じずにはいられないお人柄でした。

そんな自由を愛する大関さんが選び続けた美容師という職業は、今年で17年目。お客様との思い出が積み重なってきたことで、どんどん楽しくなっているそう。美容師という大事な軸があるからこそ生まれる自由な発想。これからどんな新しいことが始まるのか、今後も大関さんから目が離せません！

常に全力!!

お肉屋っぽくないお肉屋さん

人気の宅配お肉屋さんがついにお店をオープン！

２０２０年に個人宅配のお肉屋さんとして営業をスタートした「たくみーと。」さん。昨年10月、花井にお肉とお惣菜のお店をオープンされました。

店長ご夫婦は楽しいことが大好きな、まちのムードメーカー的存在。そんなお二人に会いたくてお店に集まるたくさんのお客さん達。今日も店先では楽しい会話が繰り広げられています。

宅配からスタートしてお店をオープン！
左が旦那様（たくみさん）右が奥様（あかねさん）

その日のお惣菜メニューの中から選んで注文しよう！
土曜日はメニューが多いという噂も・・・？

販売口で顔を合わせるのを
楽しみにしているお客さんもたくさん！

Vol.02表紙にもご協力いただきました！
ありがとうございました＼(^o^)／

たくみーと。

野田市花井262-14
TEL/080-3006-2983
営/15:00~19:00
P/2～3台
休/水曜日・日曜日・祝日
「たくみーと」で検索

予約制個人宅配も継続中！
9:00～19:00お問合せ下さい。

「誰かの役に立ちたい」という思いで事業をスタート

たくみーとさんが営業を始めたのはコロナ禍真っ只中のこと。「人の役に立てれば」「少しでも誰かの助けになれれば」そんな思いから市場に勤めている旦那さんの職業を活かし、個人宅配メインのお肉屋さんとして野田市内を駆け回る日々が始まりました。「夫婦2人でやっているので手が足りずにお客さんに迷惑をかけてしまうこともあるけど、みなさん優しくて本当に有り難いです。お店も始まったけど、原点は宅配。これからも気軽に配達の依頼をもらえたら嬉しい。」とあかねさん。お店の仕込みに営業に宅配に、さらに6児のお父さんお母さんでもあるお二人。

「いつ休んでるの？」と聞きたくなってしまうほど頑張り屋な姿に頭が下がる思いです。

今後の目標を伺うと「初心を忘れないこと。営業を始めた頃の気持ちを忘れずにやっていきたい」と・・・なんて謙虚！初心は忘れず、新しいことにはどんどん取り組むたくみーとさん。他店とのコラボ商品やハート型お肉など遊び心がある商品も要チェックです。今度はどんな楽しいことが始まるのか、ワクワクしちゃいますね！

予算に合わせたバーベキューセットも人気

女性のための癒やし空間

女性のための癒しサロンとして清水にオープンした「リラックスサロン紡＊つむぐ」さん。お店に入ると、看板犬と穏やかな雰囲気のオーナーさんが出迎えてくれます。

お店は、元々はオーナーさんのおばあさんが長らく営んでいた雑貨屋さんだったという、まちの思い出もある場所。「切手とかも売っていたので、真横にポストがあるんですよ」と教えてくださいました。

「自分が癒されたときに感じた感謝の気持ちを基にアロマやリラクゼーションを勉強し、人に施す側になった」というオーナーの福田さん。柔らかでとてもお話がしやすい印象の福田さんですが、お店を始める前は「実は人付き合いが苦手だった」のだそう。

「お店を始めるにあたって、人との縁の大切さを実感した。繋がったご縁を大事にして、苦手な人付き合いも克服したい」という思いから、「（縁や言葉を）紡いでいく」という意味を込めて「紡＊つむぐ」という店名にされたそうです。「施術が終わり、お客様が笑顔で帰られる時が至福の気分！」と福田さん。心地よい施術と、まるでお友達の家に来ているかのような安心感で、リピーターの女性も多数。

ご自身も心と体の不調を経験されたという福田さんは「自分を大切に思い、また内側から出た声を大切にしてほしい。見逃しがちな心や体の声を聞くお手伝いをしていきたい」との思いで日々施術をされているそう。疲れを感じている女性の方、ぜひ一度癒されに行ってみてはいかがでしょうか。（取材を終えた編集部員も、店内に優しく香るアロマと福田さんの優しい声に癒やされ、ほっこり気分で帰宅しました）

リラックスサロン紡＊つむぐ

野田市清水21
TEL/090-2560-0950
営/10:00～20:00　休/不定休
P/1台　店舗前の道をはさんで向かいの8番におとめください
「野田市　つむぐ」で検索

「一匹入魂」たい焼き屋さんの新たな挑戦

たい吉

野田市中根36-1 イオンノア・フードコート
TEL/04-7125-3920
営/11:00~20:00（L.O 18:00）
P/イオンノア 2200台

キッチンカー出店情報は
Instagramで

「コロナでお客様も外出しづらい・・・だったら自分がお客様のところに行こう！」そんな思いから、まちのたい焼き屋さんが新しい挑戦をはじめました。市内にあるお店の軒先や駐車場で美味しい香りを漂わせる「キッチンカー野田たい吉号」の誕生です。

イオンノア店フードコート内に本店を構える「たい吉」さん。本店では薄皮たい焼き、キッチンカーではもちもちの厚皮たい焼きが大人気です。店主の東さんが「一匹入魂」を信条に、可愛いたい焼きを丁寧に焼き上げています。

そんな東さんの好きな言葉は、「必要とされるなら、天が呼ぶ」コロナ禍の苦境に、「お客様のために」と一大決心。お客様を待つお店だけではなく、攻める姿勢の移動型店舗を始めることにしたそうです。

挑戦の結果は、訪れる人の「懐かしい」という声や、子供たちの笑顔に表れています。

最近では移動先の店舗の方や、キッチンカーの先輩方との繋がりもできたそうで、たい焼きだけでなくさらに新しいメニューにもチャレンジ。試行錯誤の末に生まれた「たい焼き屋さんのカレー」は美味しいと好評だそうです。

「なにを食べても美味しいね、と言ってもらい、思い出に残ってくれたら嬉しい」と笑顔でお話をしてくださった東さん。

毎週日曜日に編集部隣にある日野屋さんの駐車場に現れるキッチンカー野田たい吉号。なんだか懐かしく、温かい味がするたい焼きに編集部員も常連になるほど夢中です。

季節の花々と
進化系スイーツが楽しめるお店

『あんなスイーツ初めて見た！』

そんな街の方からの情報提供のもと編集部が向かったのは、清水公園「花ファンタジア」。季節の花々を見ながら園内を進んでいくと、青い暖簾のかかったオシャレなお店「Caféるぴなす」を発見。園内にあった茶店をフルリノベーションで再生、「和モダン」をコンセプトに生まれ変わった新しいお店です。

看板メニューは、進化系スイーツのバブルワッフル。あわ玉のような丸い見た目、モチモチ食感の生地が特徴の、いま海外でも話題になっている香港発祥のスイーツです。「進化系」と謳われる理由は、オリジナルといえるほど生地開発にこだわって誕生したからだそう。試行錯誤を重ねて完成した生地は、ホイップやフルーツなどと合わせたスイーツとしてだけでなく、テリヤキチキンやたまごなどお食事系とも相性バツグン。ボリュームたっぷりの具材をモチモチワッフルが包み込み、食べごたえも◎！お腹も心も満たしてくれます。

チョコバナナなど人気の定番メニューの他、期間限定メニューもあり。

取材MEMO

- チョコレートバナナホイップ
- テリヤキチキンマヨサラダ
- うさみみアップルパイ

この3つがバブルワッフルの人気メニューだそうです！

ドリンクの入れ物もエコな紙カップ。可愛い形をしてますね！

店名「るぴなす」の由来

店名の「るぴなす」は植物の名前から。ルピナスが咲かせる丸くて可愛らしい花がバブルワッフルの形にそっくりだったという美味しそうな理由と、「いつも幸せ」という温かい花言葉が決め手となったそうです。

『お店の方針となる「来る人みんなが幸せで、ほっと一息つける場所」にピッタリの花言葉だった』と店主さん。また「その人なりの楽しみ方を見つけてほしい」ともお話をしてくださいました。そんな店主さんは、すでにリピーターとなってくれた小さいお子様に大感動中だそうです（笑）

美味しく穏やかな時間を過ごせる場所Caféるぴなす。季節の花に彩られた景観を楽しみながら、進化系スイーツを頬張りましょう！

7月～8月、12月～2月の
Caféるぴなす休業期間も
キッチンカーMIMOSAで
バブルワッフルが楽しめます！

ミモザの出店情報は
Instagramで
チェック！

人気メニューのうさみみアップルパイ
（季節限定メニュー）

草木や花に囲まれながら
食べるバブルワッフルは最高！

Caféるぴなす／キッチンカーMIMOSA

Caféるぴなす

野田市清水906　TEL/070-1051-0824
営/10:00~16:00（L.O 15:30）　P/1200台
休/7月、8月、12月、1月、2月
その他、花ファンタジア営業日に準ずる

WEB

キッチンカーMIMOSA

清水公園内
営/11:00~
休/不定休

Instagram

Welcome to Shinten-san!! No.06

北海道産の食材を使った ボリューム満点のランチ＆スイーツ

野田市上花輪の住宅街にある「琥珀茶寮あずき」さん。北海道生まれの店長さんが「生まれ育った場所の味を共有したい」「定年退職後も人生を充実させたい」という思いからスタートされたお店です。

このお店では、「本当に北海道のもの」がキーワード。店名の由来「あずき」も北海道の帯広から取り寄せているそう。帯広産のあずきを贅沢に使ったデザートがお店の看板メニューです。スイーツもさることながら、ランチメニューも超本格派。北の海で採れたサーモンはとても立派で、迫力のあるボリュームランチを堪能することができます。

そしてこのお店、メインメニュー以外にも気になる点がいっぱいなのです。まず、店内に入ると壁を彩るたくさんの漫画本。名作がずらりと並んでいます。

さらに、運が良ければとんでもなく美味しい「ニホンミツバチの蜂蜜」を使ったデザートと出会えることも！（運良くいただけた編集部員も美味しすぎて飛びました）私達が普段食べている蜂蜜の多くは、セイヨウミツバチ由来のものがほとんどで、ニホンミツバチの蜂蜜は流通シェアが1％にも満たないと言われています。そんな希少な蜂蜜がどうして手に入るのか？気になっちゃいますね！

お店の営業以外にも、地域支援のお弁当作りや市内の学校へ支援物資を配布するなど自ら積極的に活動されている店長さん。誰かのために頑張る姿がとても印象的な方です。そんな店長さんの魅力に惹きつけられた人々が集まるお店では、音楽家さんが演奏に来たりなど楽しいイベントが行われていることも。

「自分へのご褒美に美味しいものが食べたい」「漫画を読みながらゆったり過ごしたい」という方は、ぜひ一度足を運んでみてはいかがでしょうか。

琥珀茶寮あずき

野田市上花輪1265-2
TEL/090-4876-9653
営/11:30～17:00（L.O 16:00）
休/金曜日・土曜日・日曜日
P/8台

取材にご協力くださった新店のみなさま

お忙しい中、とても優しくご対応いただき ありがとうございました。

このご時世、きっと言葉では言い表せない程のご苦労もあったはず…

でも、みなさん笑顔で「新しいこと」へのチャレンジを楽しまれている姿を拝見し、そして、その笑顔の後ろに お店を訪れるお客様の心と温かさも感じ、とても心に響くものがありました。

素敵な時間をありがとうございました。

みなさまの 今後一層のご活躍をお祈り申し上げます。

hanasaki 編集部一同

ありがとう
ございました

新店さん いらっしゃい!

1th anniversary

hanasaki 編集部では、まだまだ新店さんを募集中です！

「近くにこんなお店ができた！」
「このお店、何屋さんか気になる・・・！」などなど

自薦他薦問わず、みなさまからの情報をお待ちしております＼(^o^)／

Welcome to Shinten-san!! To be continue...

まめバスの、これを知らなきゃもったいない!!

まめバス探検隊 Vol.2

まめバスにもいるよ！
みんな大好き「のんちゃん」を深掘り！

まめバスに載っている野田市のキャラクターのひとりに、浴衣の女の子「のんちゃん」がいます。
今回のまめバス探検隊は、えだまめ、コウノトリ、しょう油の流れ星にのったおどりの好きな女の子「のんちゃん」にスポットをあててみました！

市 内のイベントに登場し、みんなを和ませているよ！

制 作の全てが野田市民の手によって作られているんだよ！

キャ ラクターは、野田市内の小学校の児童が作ってくれたよ！

野 田の一番のお祭り「躍り七夕」の「躍り」を象徴しているキャラだよ！

踊 りの練習を学校でたくさんやったので、野田っ子は音楽がかかると踊れるよ！みんな、踊れるよね！？

P Vでは鈴木市長も踊ってくれているよ！チェックしてくれたかな!?

うたって踊ろう♪

のんちゃん音頭♪

（のだ のだ のだの のんちゃん ハイ！ハイ ハイ ハイ ハイ
みんなで ハイ！ みんなで ハイ！）

野田の街にも 夏が来て　コウノトリも 舞いおどる
君の浴衣の あで姿　どんな飾りも かなわない（のんちゃん！）

のんちゃん音頭はYouTubeでも配信中！
野田の『のんちゃん』音頭とは、2017年に、野田夏まつり躍り七夕を盛り上げ、野田市を元気づけるために生まれた、新しいまつりの音頭です。
歌って踊って、みんなで楽しみましょう！
https://youtu.be/eLm50yp6Zlo

のんちゃん音頭の動画はこちらから♪ →

身近なのに意外と知らない!?

まめバスの「バス停」を深掘り!!

関宿滑空場

新北ルート

バス停を降りるとすぐに見えてくる関宿滑空場。
「空を飛びたい」と思う人達の集まり、NPO法人関宿滑空場の方達がここで活動しています。
滑空場から飛び立つグライダーは必見の価値あり。
迫力満点に空に上がっていきます。
格納庫も丸秘ポイント！
会員の方はとっても親切。
運がよければ、飛行機、グライダーも近くから見せてもらえるかも。
※気象条件によりグライダーの運行有無が決まります。
見に行く時は、ホームページを要チェック！

往路 新北ルート いちいのホール行
- 09:52 市役所
- 10:20 川間駅南口
- 10:34 関宿滑空場入口

復路 新北ルート 市役所行
- 14:53 関宿滑空場入口
- 15:11 川間駅南口
- 15:43 市役所

※滑空場は土日祝が開いていることが多いので、土日祝の時刻表を掲載しています

野田貝塚

北ルート清水

北ルート清水の野田貝塚。
清水公園駅から、日本最大級のフィールドアスレチックやキャンプ場、ニジマス釣りで有名な清水公園に向かう道筋にあります。
貝塚屋というお蕎麦屋さんや、野田市出身の作曲家 山中直治に縁のある「かごめかごめ」の童像も駅前にあり、豊かな自然に囲まれ風情を感じる場所。
土日は子どもたちの歓声が響く、賑やかな遊楽地です。

山崎貝塚町公園

南ルート/中根、愛宕駅、循環

バス停を降りた先に広がる山崎貝塚は国の史跡で、トラクターで年に数回整備されているらしく、畑のように見えますがよく見ると貝殻や土器片がたくさん見えます。
とてもすっきりと整備されており、見晴らしの良い場所。ふわふわの芝生では歩き始めの赤ちゃんがあんよの練習をしたり、犬の散歩などの長閑（のどか）な光景が見られます。
そんな貝塚は、大昔の人の生活に想いを馳せながら、ゆったりのんびり過ごせる場所です。

まめバスインフォメーション

普段、何気なく通過しているバス停にも、意外な歴史やお楽しみポイントが実は盛りだくさん!!
かわいくてリーズナブル、野田市の自慢の「まめバス」で身近な「まめ旅」へ出かけてみませんか？

一般…１００円
（中学生以上）
小学生…５０円
未就学児…無料

1日乗車券：一般 200円 / 小学生等 100円
回数券（50円券22枚綴り）:1000円
※車内で購入可能
※障害者手帳等お持ちの方とその付添人等１人も一般の半額（一日乗車券含む）
ICカード利用:不可 ノンステップバス

野田市公式
まめバス運行情報

https://buscatch.jp/rt/top.php?id=mamebus

文/情報提供　まめバスのおソノさん

※本ページにあるイラストは簡易的に描画・表現したものです。建物やルートについては実際の位置や距離、コース、建築物の造形を正確に表すものではありません。
また、いちいのホールや市役所などを経由するまめバスルートは他にも存在します。-

まめバスのうたをつくっちゃいました!!

のんちゃん音頭だけじゃない!!まめバスを愛してやまないおソノファミリーさんが、まめバスのテーマソング、「まめバスのうた」を作詞作曲してくださいました！（※野田市非公認）

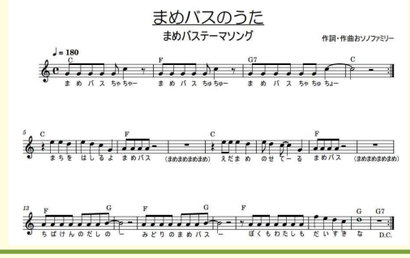

Twitter のまめバス隊員募集中!!

ハナサキでは読者の皆さんと一緒に面白いまちの情報誌を作ろうと思っています。
そのためにまちの情報、アイデア、問題点等を発信してくれる仲間、まめバス隊員を募集しています!!方法は簡単!!つぶやくだけ!!

＃まめバス探検隊

でツイートして下さった情報を集めて、企画や雑誌作りの参考にさせていただきます。野田市のいろいろ、一緒に見つけてみませんか？
hanasaki 公式Twitter https://twitter.com/noda_hanasaki

第17回 野田の得する街のゼミナール

まちゼミとは、野田市にあるお店の商店主が講師となり、プロならではの専門的な知識や情報、コツを無料で受講者（お客様）にお伝えする少人数制（3～10人）のゼミです。お店やひとの存在・特徴を知っていただくと共に、お店とお客様のコミュニケーションの場から、信頼関係を築くことを目的としています。第17回を迎える野田まちゼミから、今回注目の講座をご紹介！

PICK UP！
野田まちゼミ

朝活講座

お散歩感覚で、朝活に参加してみませんか？

［週末限定］早朝7時！とっても簡単なフラのステップで気持ちのいい汗を流しましょう!! フラ未経験でも大丈夫ですよっ♪

己書講座

己書（おのれしょ）で味のある字を描いてみませんか？

己書とは筆ペンで絵を描くように文字を描く書です!!どなたでもちょっとの練習で味のある字が描けるようになります…手ぶらで参加OKです !!

講師

フラ ハーラウ オ ラウレア
己書 アロハみどり道場

野田市野田783-1ローレルマンション野田203号
TEL/04-7197-3861
営/9:30～21:30【完全予約制】
休/日曜日・水曜日・祝日　　P/なし

優しいフラの先生が開催する朝活講座と己書体験

第17回を迎える野田まちゼミ。なんと今年で8年目！魅力的な講座も増えてきて、ますます面白くなりそうです。営業しない、物を売らないからこそできる面白い講座の数々・・・数ある講座の中でも、一際輝く「朝活」の二文字。全国のまちゼミでも珍しい早朝時間の講座です。早起きは三文の徳と言いますが、早起きできるだけでなく、フラの音色に合わせて身体を動かす事もできるという二段構えがお見事です。講座を開催するのは、愛宕駅近くにあるフラダンス教室の青木みどり先生。何かを始める人、続ける人を一緒に頑張って応援してくれる先生として、生徒さんだけでなく地域の方にも慕われます。そんな青木先生も、今回のまちゼミでは新しい挑戦「己書（おのれしょ）」講座をスタート。素敵な先生が講座を開く「野田まちゼミ」、新しい楽しみを見つけに行きましょう！

野田まちゼミ information

開催時期 毎年、春(5～6月)・秋(10～11月) 頃開催

会場 野田市内参加店・ギルドハウス野田 等

申込 各お店へ電話申込み（オンライン講座は別となります）
参加希望の日時、氏名、人数、電話番号をお伝えください。

参加費 参加無料（材料費等が必要な講座もあります）

詳細 野田まちゼミ公式Facebook
https://www.facebook.com/nodamachizemi/
期間中は毎日実施中の講座が掲載されます。
受講受付開始も告知します。是非ご確認ください。

まちゼミ 得する街のゼミナール
野田まちゼミ
TEL:04-7122-3585　〒278-0035 野田市中野台168-1 5F 野田商工会議所

オール千葉で「おもてなし」
野田まちゼミの会は、
[千葉おもてなし宣言事業者]として、
“オール千葉”でのおもてなしに取り組んでいます。

野田商工会議所　会頭
茂木 佐平治 氏

商店の歴史 は 野田市の歴史

野田市 まちのお店 ガイド

かつては東葛地区の商都として栄えた当市も近隣都市の近代化、ライフスタイルの変化等、時代の変遷とともに商店街を訪れる人の姿は少なくなってしまいました。

元来、商店街は地域コミュニケーションの重要な役割を担っており、高齢化、単身世帯が増加する中で商店街の役割は益々重要になってくるものと思います。個々の店舗を取り巻く環境は厳しさを増しておりますが、量販店やネット販売にはない個性あふれる店を消費者は求めています。何を売りたいのか？経営者のポリシーが感じられる店って魅力的ですよね。

野田商工会議所では『まちゼミ』を推奨しています。『まちゼミ』とは消費者の方に店舗に足を運んでもらい、知ってもらうことを目的としています。経営者の方はよく、どこどこで何十年も店を開いているといわれますが、消費者は店主が思っているほどお店のことを知らないものです。

そこへ行くと何かがありそうな、そんな出会いを感じさせてくれるお店が増えるといいですね。

（寄稿：茂木 佐平治 氏）

不動の人気！麦焼酎『勢喜音』
ボトル3000円、グラス400円(税込)

鹿児島で作られた当店オリジナルのお酒です！
お食事おつまみによく合います！

食堂時代から始まり、現在は居酒屋として、地域の方と共に過ごし、30年が経ちました。おすすめは当店オリジナルの鹿児島で作られた本格焼酎の『勢喜音』です。ぜひご堪能ください。開店の時から変わりなく、若い人も玄人も来ていただける明るいお店として、これからも美味しく楽しい時間をご提供いたします。（経験豊富な店長がお客のリクエストに応えてくれる良いお店です。by常連客）

③ 居酒屋　勢喜音

野田市清水1095
TEL/04-7122-2849
営/17:30～23:30
休/月曜日・火曜日・日曜日
P/5台

WEB

インフォメーション

貸切の場合もございます。
ご来店前にお問い合わせ
頂ければ◎

Gourmet

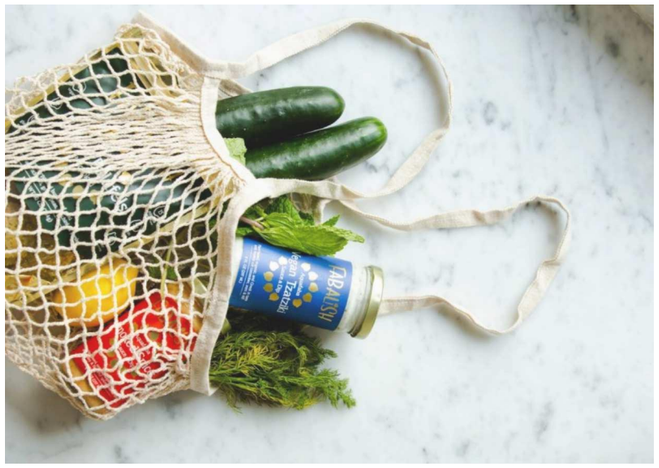

Food

マレーナハンバーグ ¥1,500(税込)

sexy dynamite !! wow !!

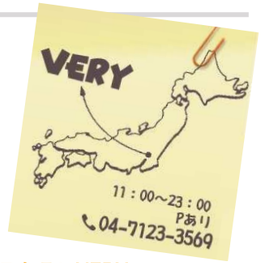

① レストランVERY

野田市野田273
TEL/04-7123-3569
営/11:00～23:00
休/水曜日　P/11台
「レストランベリー」で検索

Instagram

インフォメーション

急募！
アルバイト大募集中です！

BEER LIST

UCHU BREWING
WEST COAST BREWING
BLACK TIDE BREWING
STONE BREWING
BREWDOG
Mikkeller
&more

美味しいクラフトビールございます！

進化し続ける様々なクラフトビール。
ビールの無限の可能性をぜひご体感ください！

はじめまして！キッコーマンさん本社前にある酒屋です。近年はクラフトビールが人気急上昇中です。各ブリュワリーのこだわりが満載な、新たなビールとの出会いをぜひお楽しみください。その他、お醤油をはじめとする地元商品はもちろん、地酒・焼酎・ウィスキー・ワイン、おつまみや飲料水もございます。ご来店お待ちしております。

④ お酒・食品・ギフト　日野屋

野田市野田278
TEL/04-7125-6622
営/8:30～20:00
休/年中無休　P/20台
「日野屋」で検索

WEB

インフォメーション

毎月25日～末日まで
セール開催中！

大人気！冷やし担々うどん と ぶっかけ蕎麦
800~1,000円(税込)【販売期間：5月中旬～10月末】

地元の方にも、野田市を訪れる外国の方にも愛される老舗のお蕎麦屋さん

当店は外国人対応可能なお蕎麦屋さんとして、海外から来たお客様にもたくさんご来店いただいております。夏季の人気商品は「冷やし担々うどん」と「冷やしぶっかけ蕎麦」です。店内の石臼で引いたそば粉を使った本格お蕎麦をぜひご賞味くださいませ！

インフォメーション

森伊蔵や魔王などの焼酎が
低価格で飲めるのも魅力！

② 蕎麦楽膳　住吉

野田市上花輪1551
TEL/04-7122-2356
営/11:00～21:00
休/火曜日・第3水曜日　P/4台

WEB

Sweets

おぐら たいやき　160円(税込)

一匹入魂！北海道産あずきを使用しています

来る日も来る日も、おいしいあんこと小麦粉、良質な水を使って焼いています。イオンノア店フードコートから飛び出し「キッチンカー野田たい吉号」でも販売中！本店では薄皮たいやき、キッチンカーでは厚皮たいやきがお楽しみいただけます。一匹入魂で作った可愛いたいやきをぜひご賞味ください。

7 たい吉

野田市中根36-1 イオンノア・フードコート
TEL/04-7125-3920
営/11:00~20:00（L.O 18:00）
P/イオンノア 2200台

Instagram

インフォメーション
キッチンカー出店情報は
Instagramで

北海道産あずき白玉　700円(税込)

故郷、北海道の味を皆さんと味わいたい！
素材と作り方に徹底的にこだわっています。

北海道生まれ、北海道育ちの店主が仕入れた素材で製法にこだわり作っています。あずき一粒一粒がとても綺麗で程よい甘さが特徴。珈琲にとても合うスイーツです。是非おくつろぎのひと時を過ごしにお越しください。

インフォメーション
営業日やイベントの確認は
Facebookをご確認下さいませ。

8 琥珀茶寮あずき

野田市上花輪1265-2
TEL/090-4876-9653
営/11:30～17:00（L.O 16:00）
休/金曜日・土曜日・日曜日
P/8台

Facebook

季節のフルーツギフト＆夏季限定の白とうもろこし
お中元ギフト5,000円(税込)～／白とうもろこし180円(税込)

お中元などの贈答用や手土産などに最適な季節のフルーツギフト
毎年大人気！新鮮な白とうもろこし

地域密着型の昔ながらの八百屋です。6月～8月に店頭に並ぶ白とうもろこしは、農家さんから採れたてのものを仕入れており、毎年たくさんのお客様にご高評いただいています。また、フルーツギフトはお中元など贈答用や法事などのお供え用も承っております。予算に応じてギフトをお作りいたしますので、お気軽にご相談ください！

5 野菜・果物 ㈲富多屋

野田市野田714　TEL/04-7122-2466
営/10:00~19:00
P/2台　休/日曜日
「富多屋」で検索

Instagram

インフォメーション
お気軽にご相談ください

各種手作り惣菜　100円～

季節によって色を変えるお肉とお惣菜達！
他店とコラボした商品に出会える事もあります♪

インフォメーション
個人宅配継続中！
完全予約制9:00～19:00お問合せ下さい

たくみーとは国産のお肉をメインに扱い、ブランド和牛や豚・鳥のお肉を多数取り揃えて販売しております。また店舗を構えられた事により手作りのお惣菜もおすすめとしてご用意しております。タイミングによって、野田市内の様々なお店とコラボした特別なメニューも登場します。是非ご来店下さいd(￣￣)

6 たくみーと。

野田市花井262-14
TEL/080-3006-2983
営/15:00~19:00
P/2～3台
休/水曜日・日曜日・祝日
「たくみーと」で検索

公式LINE

グルメ　食品　お菓子　雑貨・暮し　美容　レッスン　サービス

Life

野田市初！バブルワッフル専門店　750～1,000円(税込)

中身空気だからゼロカロリー？！
ポコポコした泡のような生地で具材を巻いてご提供します。

香港や台湾で人気のスイーツ「バブルワッフル」が清水公園内花ファンタジアで食べられます♫
和モダンな雰囲気のCaféるぴなす。テラスで季節の花々を眺めながら、新感覚スイーツのバブルワッフルにかぶりつこう！

インフォメーション

バブルワッフルお買い上げでドリンク1杯無料

CHECK

Cafeるぴなすがお休みの時期も、清水公園内にあらわれるキッチンカー「ミモザ」でバブルワッフルが食べられます。

キッチンカー MIMOSA
清水公園内
営/11:00~
休/不定休

出店場所の情報はInstagramで！

⑨ Caféるぴなす

野田市清水906
TEL/070-1051-0824
営/10:00~16:00（L.O 15:30）
P/1200台
休/7月、8月、12月、1月、2月
　その他、花ファンタジア営業日に準ずる
「バブルワッフル　清水公園」で検索

WEB

▼ 取材中にこっそり撮影したお花の写真。この日はネモフィラが満開！花ファンタジアでは季節ごとのお花や、めずらしいお花がたくさん楽しめます＼(^o^)／

寄植えギャザリング【オンライン講座】
6,600円(税込)～

話題の寄せ植えギャザリングが手軽に学べるオンライン講座！

人気の寄せ植えギャザリングがオンラインで受講しやすくなりました。
スマホ一台で自宅で気軽に楽しくギャザリングが学べます。
初めての方でも、いつでも動画視聴ができるので安心して参加できます。

⑩ 飯塚生花店

野田市野田312
TEL/04-7125-5587
営/9:00～17:00　休/日曜日
P/3台
Instagram「@ii8713」で検索

Instagram

自然素材の注文住宅 “どんぐりの家”
施工面積30坪～、 約1,980万円～

住まわれるご家族の健康を第一に考えた
自然素材で造る「夏涼しく冬暖かい」家づくり

第一にご家族の健康を、第二に絶対夏型結露(壁体内結露)を起こさない、
第三に機械設備に頼らないで夏涼しく冬暖かい家づくりを基本としています。
柱・梁・土台や床材にはハウスメーカーや建売が使っている集成材(接着剤で貼り合わせたもの)は使わず、無垢の良材を産地の明らかな生産者より直接購入しています。
構造計算・断熱材・珪藻土にこだわりがあります。

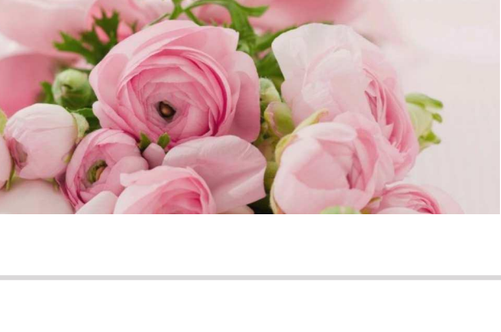

⑪ グッドリビング　どんぐりの家

野田市花井1-19-21
TEL/0120-234-934
営/9:00～19:00　休/水曜日・隔週で火曜日
P/10台
「どんぐりの家」で検索

WEB

インフォメーション

【相談会を開催中】
家づくり教室／月３回
資金セミナー／月２回
プラン作成相談会／月２回

新聞の折込チラシ使ってみませんか？
A4B4サイズは1,000軒に折り込んで4,070円(税込)

お店のお悩み・生徒募集　新聞折込チラシが解決！
4070円で1000軒に宣伝できます。

配布したい地域を細かく選べ、確実にお茶の間まで届く折込チラシは、特に女性にとって地域の情報源です。主婦の約70%は日頃から折込チラシを見ています。予算・目的に合わせた効率の良いエリア選択で数千円から折込可能。印刷やデザインを含めてもリーズナブルに実施できます。まずはお気軽にご相談ください。

⑮ 読売センター野田中央　藤本新聞店

野田市野田585-2
TEL/04-7124-2457
営/9:00～19:00
休/なし　P/8台
「読売センター野田中央」で検索

MOVIE

インフォメーション

「チラシのデザインからお願いしたい！」方にもおすすめ

わた布団の打ち直し　シングル8,800円　ダブル12,100円(税込)
羽毛布団のリフォーム　シングル25,300円～ ダブル35,200円(税込)～

創業明治２年の当店は１５０年以上布団の打ち直しの実績

当店のわた布団の打ち直しは、「カード打ち」という特別な機械にかけて打ち直しするので、とてもふっくら仕上がるとご好評をいただいております。また羽毛布団は側生地から羽毛を取り出して直接羽毛自体を洗浄する機械を使用しているので、他店と比べ仕上がりが断然に違います。「こんなぼろい布団でも大丈夫かなあ」と不安などございましたらお気軽にどうぞお問い合わせください。

使い古した羽毛も　”パッ”と膨らみます！
※写真はプレミアムダウンウォッシュコースです

＼ お電話いただければご自宅まで、お布団回収にお伺いします！ ／

インフォメーション

ご来店前に、まずはお電話か公式LINEでご連絡ください。

公式LINE

⑫ ふとんの長谷川

野田市宮崎133-34
TEL/090-9156-4951
営/10:00～18:00
休/月曜日
P/なし
「ふとんの長谷川」で検索

WEB

Beauty

住まいに関するお困りごとは清水台工務店が解決します！

一級建築士の大工が、住まいのご相談にお答えします。

当店は、野田市介護保険住宅改修事業者登録店ですので、助成制度を利用したバリアフリーリフォームをはじめ、雨漏り修理、シロアリ対策、リモートワークのための騒音対策、水回りのリフォーム、床や畳の貼替え、外壁の塗替えや増築、改築・新築など、住まいに関する事でしたら何でもお気軽にご相談ください。

お気軽にご連絡ください！

インフォメーション

毎月10日10時～12時
「住まいのなんでも相談日」を開催中
※日曜・祝日の場合は翌日開催

⑬ 有限会社 清水台工務店

野田市清水660-2
TEL/04-7122-0213
営/9:00～18:00　休/日曜日・祝日
P/3台

WEB

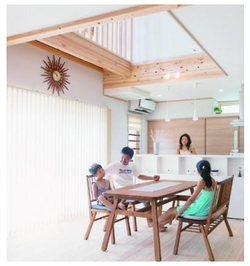

当店人気No.1 石膏パックが20%OFF
10,670円 ⇒ 8,536円(税込)　期間：令和4年6月1日～8月31日

石膏パックは、日頃のお手入れ不足や肌疲れを一気に回復させてくれる名物パックです。

カナグヤ化粧品は、化粧品販売・エステ・メイク・ネイルを中心にワークショップなどを行って、皆様の『楽しみのお手伝い』『キレイのお手伝い』をさせていただいているお店です。ぜひ一度ご来店ください。

取り扱いメーカー
『アルビオン・コスメデコルテ・
プレディア・ヴィセ・舞台メイク』

⑯ カナグヤ化粧品

野田市野田673
TEL/0120-359-013
営/10:00~19:00【完全予約制】
休/日曜日　P/3台
「カナグヤ化粧品」で検索

WEB

インフォメーション

エステメニューも豊富に取り揃えています

最大窓際の温度を16度低減！
窓ガラスフィルム施工　定価12,000円/㎡
（ここから割引致します）

フィルム１枚で快適な未来を提供させて頂いております

暑さをカットするフィルム(遮熱フィルム)がございます。真夏最大窓際の温度を16度低減致します。体感キットもございます。一度どれくらいカットしているのか体験してみて下さい。

⑭ WORKS ZERO

野田市野田279-10
TEL/04-7161-3079
営/8:00～20:00
休/不定休

WEB

インフォメーション

hanasakiご覧になった方
施工価格5%OFF

Lesson

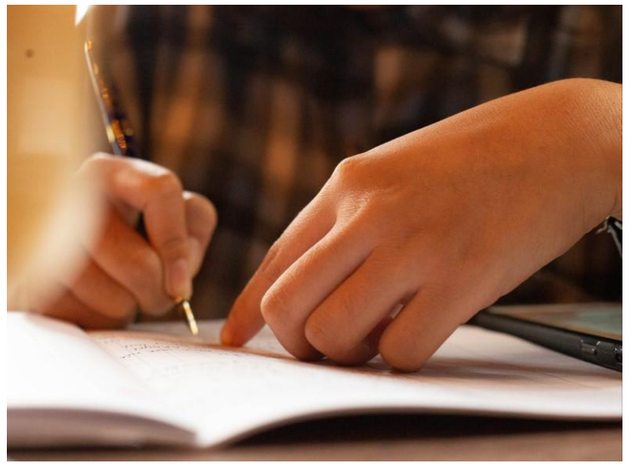

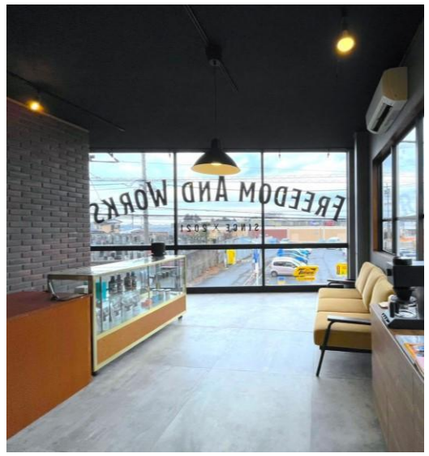

流行と似合わせを取り入れたスタイル
5,500円(税込)～

毎日が楽しくなるスタイルをお任せください！

最新のスタイルや流行を取り入れながら
お客様の骨格や希望に合わせてスタイルを作ります。

17 Freedom And Works
野田市野田561アタゴビル2F
TEL/090-4944-8969
営/9:30～19:00
　金曜日のみ13:00～22:00
休/不定休
P/1台、もしくはタイムズ愛宕南

Instagram

インフォメーション
InstagramのDMで
ご予約いただけます。

女性に嬉しい♡心地よい香りに包まれ不調を改善
【60分】6,300円(税込)

つらい時に無理をしなければ不調はもっと軽くなる♪

女性ならではの悩み…月のリズムの前後またはお年頃の年代の不調に高純度の
エッセンシャルオイルを使用し、身体のバランスを整えて行きます。
気になるむくみ・冷え性・全身のこわばった筋肉にリンパの流れ、血行を促し
タッチングによる癒やし効果でとてもリラックスします。是非お試し下さいませ♪

18 リラックスサロン紡＊つむぐ
野田市清水21
TEL/090-2560-0950
営/10:00～20:00　休/不定休
P/1台　店舗前の道をはさんで向かいの8番におとめください
「野田市　つむぐ」で検索

WEB

インフォメーション
足浴500円OFFで
おつけします♪

韓国直輸入！人気の韓国コスメ【正規品】
800～3,000円(税込)

おしゃれ！可愛い！人気の韓国コスメを直輸入販売

国内で最も人気のある韓国コスメの正規製品だけを直輸入して揃えています。
おしゃれ♡可愛い韓国コスメ！今回hanasakiをみてご注文くださった方には
「韓国KF-94 マスク」をプレゼントします。
ご注文の際は必ず『hanasakiを見て注文』とご入力ください。

インフォメーション
hanasakiを見てご購入の方に
KF-94マスクをプレゼント

19 ㈱Geo-SET 韓国コスメ
野田市野田279-10
TEL/04-7168-0439
営/10:00～17:00　休/不定休
P/1台
Instagram「geoset_koreangoods」

STORE

「あたまはみかん」のクイリング体験講座！
【初回】3,000円(税込) ※持ち物無し。作品は持ち帰れます。毎週木曜日・第2土曜日開講

紙を丸めるだけで、世界にひとつだけの作品が作れます！

お紙事イラストレーター「あたまはみかん」のクイリング教室です。ペーパークイリングという技法で作品を
作りませんか？一見難しそうに見えますが、ひたすら紙を丸めるだけ！無心にくるくる！お話ししながらくる
くる！オリジナルのインテリアや手作りの贈り物などにも使えます♪一緒に遊んでくれる方、大！募集です！

20 クイリング部屋「色紙まるめたーの」
野田市野田279-10
TEL/080-6557-6778
営/毎週木曜・第2土曜日開講【完全予約制】
P/なし
Instagram「あたまはみかん」で検索

WEB

インフォメーション
あたまはみかんは人間（♀）です。

楽器組合せ自由！選べる音楽教室！
3,000円(税込)[1回／45分]

様々な楽器を組み合わせて自分だけのオリジナルレッスンが作れます！

2017年5月5日「ミュージックコミュニティスタジオどんぐり」オープン！
完全防音・防振のスタジオは、乳幼児～大人、シニアの方まで、どんな方でも共に音楽を楽しみ、
生きる力をつける場所です。利用可能楽器は、ピアノ・和太鼓・エレクトーン・篠笛・ボイトレ・管楽器

インフォメーション
無料体験30分
【入会金】1,000円引き

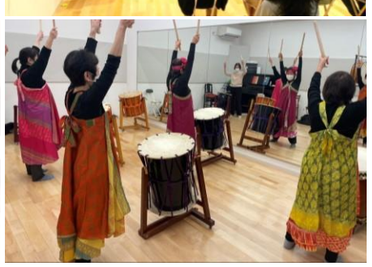

21 Music Community Studio どんぐり
野田市清水813-11
TEL/080-5885-1498
営/9:00～22:00※完全予約制
休/隔週日曜・祝祭日　P/7台
Facebook「スタジオどんぐり」で検索
https://meicy.jp/studiodonguri/

WEB

グルメ　食品　お菓子　雑貨・暮し　美容　レッスン　サービス

フラダンス教室 & 己書道場
フラダンス:5,000～7,000円／己書:2,200円

フラダンス:心と身体が元気になります！
己書:筆ペンで味のある字を描いてみませんか？

心も身体も元気になるフラダンス!!姿勢が良くなり、足腰も丈夫になります。
未経験者の方大歓迎!　見学•体験レッスンいつでもOKです!!
〔己書〕とは筆ペンで絵を描くように文字を描く書です。書き方や書き順にとらわれることなく、
自由に筆を走らせ描く新感覚…
どなたもすぐに味のある字が描けるようになります。

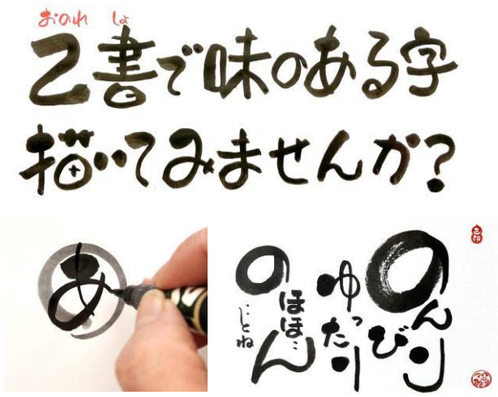

25 フラ ハーラウ オ ラウレア
己書 アロハみどり道場

野田市野田783-1ローレルマンション野田203号
TEL/04-7197-3861
営/9:30～21:30【完全予約制】
休/日曜日・水曜日・祝日　　P/なし
「みどりフラ　野田市」で検索

WEB

インフォメーション
hanasakiご持参でフラの入会金無料！(10月末日まで)
※己書は入会金がありません

本当の理解を助ける！個別指導方式の学習塾
週2回／14,000円～

嫌いな教科を好きな教科へ、苦手な教科を得意な教科へと頑張りましょう！

江戸時代の寺子屋の良さと家庭教師の個別指導を融合した学習塾です。パソコンを併用して、
子どもたちにゲーム感覚で楽しみながら学習してもらうのが寺子屋道真のコンセプト。
4人以下の授業で、一人一人その子に合ったペースで指導します。
受験、補習、私立対応、フリースクール的対応も可能です。

26 寺子屋 道真（どうしん）

野田市野田716
TEL/04-7122-6678
営/9:00～22:00※完全予約制
休/不定期　P/2台
Facebook「寺子屋道真」で検索

WEB

インフォメーション
入会金 15,000円が
30周年記念につき3,000円引（9月末まで）

初心者向けスマホ教室
2,500円/1時間(税込)　毎週水曜10時～/14時～

話題のスマートフォン。基礎的な使い方を覚えて毎日を
少し楽しく便利にしてみましょう

持ってはいるけど、何ができるのかな。安全な使い方は？など基礎的な事を中心にお話しします。ゆっくり使い方を覚えて、日々の生活を少し便利に、そして楽しくする事を目標としている教室です(^ ^)ゆったりとしたお気持ちでご参加下さい。

22 ㈲テスコ・プランネット スマホ教室

野田市野田279-10
TEL/090-6030-8099
営/10:00～18:00【完全予約制】
休/水曜日のみ開講（その他曜日はご相談下さい）
P/1台
「野田市　テスコ・プランネット」で検索

WEB

インフォメーション
定員4名制です。
ご参加の人数によって開始時間の変更があります。

李さんの韓国語講座【セミグループ/マンツーマン】
3,000円～5,500円(税込)【1回】

語学を学びながら様々な文化、エンターテイメント、
健康などのお話ができるレッスン！

語学はとりあえず楽しく、諦めずに続けるのが一番。でも少し頑張っていない時はちょっと厳しい指導をする時もあるかも知れませんが、あくまで皆さんがレベルアップしてほしいからです。集中して先生と様々なお話がしたい方はマンツーマン、友達とゆっくり楽しむ方はセミグループ（4人以下）その他食材など様々な韓国グッズの相談もできます。

23 ㈱Geo-SET 韓国語教室

野田市野田279-10
TEL/04-7168-0439
営/9:00～19:00【完全予約制】
休/不定休
P/1台
Facebook「geoset0707」で検索

WEB

インフォメーション
まずは
無料体験から
【60分】
入会費無料♥♥

きっとダンスが好きになる!!

HIPHOP・HOUSE・JAZZ・BREAKDANCE・ベリーダンス・チアダンス・ヨガ・K-POP…等々、様々なレッスンメニューがあり、下は３歳、上はシニア世代まで、経験問わず幅広い方にダンスを楽しんでいただけます。12年以上続く野田STUDIO、今年OPENしたての越谷蒲生STUDIO、２つのスタジオにて皆さんのお越しをお待ちしております(^0^)

ダンスを通して大きく成長できる！

24 DANCE STUDIO SCOOBY-DOO

★野田Studio
野田市中根193－26
☆越谷蒲生Studio
越谷市蒲生茜町2-7ライフピア蒲生西A-105

TEL/050-3577-3910
営/10:00～22:00(両スタジオ共通)
休/日曜日・第5週目(両スタジオ共通)

WEB

インフォメーション
「hanasaki見た」で 体験無料

金箔仕上げ 沼野佛具店のお位牌

24,000円(税込)～

自店で彫ったお戒名の文字に
本金箔を押す伝統的な手法で、極上の品物を仕上げます。

神仏具のことは、創業より200年の歴史を誇る沼野佛具店にお任せ下さい。
豊富な経験と実績により、お客様が安心してご満足いただける商品をご提供いたします。アフターサービスも万全です。お電話いただければ無料で出張訪問、お見積りも致します。遠慮なくご連絡ください。

インフォメーション

線香・ローソク10%OFF
仏具・おりん20%OFF
（一部商品除く）

29 沼野佛具店

野田市野田694
TEL/04-7122-3680
営/10:00～18:00
休/月曜日　P/2台
「沼野佛具店」で検索

WEB

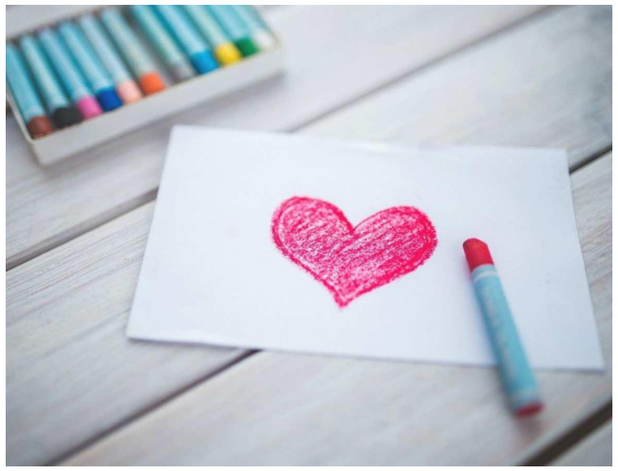

Service

早得！資料請求で故人様お預かり料が無料
【対象：あさひ葬祭にご葬儀を依頼された方】

24時間365日、故人様を川間駅前家族葬ホールでお守り致します

諸事情でご自宅にご安置できないと、ご心配の方に、弊社では、川間駅前家族葬ホールに個室のご安置室がございます。
ご安置から火葬日までの間、面会もできますのでご安心ください。もしもの時に慌てない為にも、事前のご相談や資料請求をお勧めいたします。

インフォメーション

資料請求無料！
請求後の勧誘等は
一切致しません！

30 川間駅前家族葬ホール「㈱あさひ葬祭」

野田市尾崎837-5
TEL/0120-090-983
営/10:00～17:00（葬儀依頼は24時間対応）
休/なし　P/15台
「あさひ葬祭　野田」で検索

WEB

冬用タイヤ（スタッドレス）ホイールセット【特典付】
※値段は購入商品によります。期間：2022年6月～

購入者様限定！履き替えが「ずっと無料」の特典付き！

愛宕自動車で冬タイヤとホイールをご購入頂けた方は、その後の履き替えが無料となります！（ご来店いただくことが条件となります）また、お車のことでしたらなんなりとご相談下さい。皆様が安心・楽しい車ライフを送れるように精一杯のサービスをお届け致します。 野田市の皆様に喜ばれるサービスを目指し、スタッフ一同、心よりお待ちしております。

27 ㈱ 愛宕自動車

野田市清水77
TEL/04-7125-6711
営/8:30～17:20
休/日曜日・祝祭日
P/5台

WEB

インフォメーション

タイヤがついている物なら
何でも見ます！
（自転車・バイクは除く）
お気軽にお問合せください！

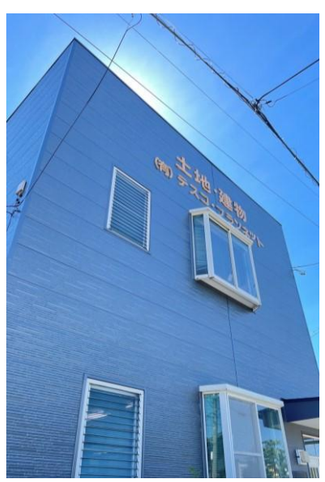

土地建物に関する企画相談
相談無料

土地・建物の活用ならお任せください！
測量・許可・登記まで企画させていただきます。

土地や建物は人生で一番高いお買い物の一つと言われています。
そんな「不動産」という商品には一見しただけではわからない「眠れる価値」があります。大切な資産の活用方法を、最初から最後まで企画をさせて頂きます。

31 ㈲テスコ・プランネット

野田市中根137
TEL/04-7125-6931
営/9:00～19:00※予約推奨
休/不定休
P/1台

WEB

インフォメーション

【在中資格者】
土地家屋調査士
宅建士 / 行政書士
2級建築士

野田市内6ヶ所　霊園・寺院
随時ご見学承ります！

～ 大切な方を想うご供養のカタチ ～
亀や石材店へお任せ下さい！！

先代の良き技術と現在までの豊富な建墓実績、常に新石の開拓や新技術への移行と、日々良き調和を保ちながらメモリアルアドバイザーと職人一同「ご墓所工事ひとすじ真心こめて」をモットーにご奉仕させて頂いております！
野田市を中心に皆様に多く霊園や墓地をご紹介させて頂いております。

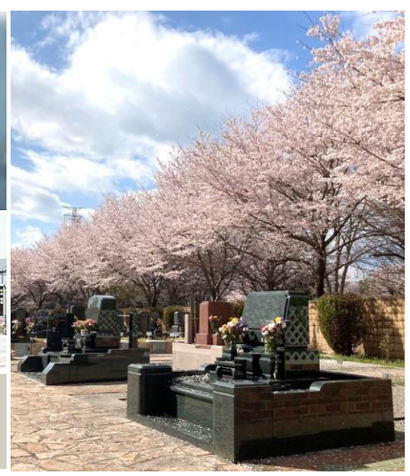

28 墓石専門店　亀や石材店

野田市山崎1396-9
TEL/0120-14-7614（イシ ナムイシ）
営/9:00～17:00
休/水曜日
P/6台
「亀や石材店」で検索

WEB

インフォメーション

お墓のリフォームや耐震施工など
メンテナンスのご相談もおまかせください

つばきファクトリー 山岸理子さん

ハナモヨウのりこりこが大好きです

日本酒酒飲みスペシャル！沼とも最高でしょ！

いつも元気もらってます！ありがとう！

これからもずっと応援してます！by編集長（＊）

2019年11月、編集部があるギルドハウス野田に来てくださったオール千葉おもてなし隊オピニオンリーダーの『**つばきファクトリー 山岸理子さん**』なんと！hanasakiをお届けすることができました！お写真ありがとうございます！感激です！！！

ギルドハウス野田で開催された おもてなしサミットにご参加くださった山岸さん。2020オリンピックに向けて、「海外の方によりよいおもてなしをするためにはどうすれば良い？」「もっと若い世代の方々に野田市に興味を持ってもらうには？」など、街の活性化についての意見交換にも積極的にお話をしてくださり、とても良い時間を過ごすことができました。

hanasaki編集部はこれからも野田の魅力をたくさん見つけて、またオール千葉おもてなし隊の皆さんに遊びに来てもらえる日を楽しみに・・・

明日も**GR(がんばりこりこー)！**

▼オール千葉おもてなし隊とは

2020東京オリンピック・パラリンピックに向け、「オール千葉」でおもてなしの機運を高めていくことを目的として、県民一人ひとりが持つ「おもてなしの心」を一つにするため、県民・事業者の皆さまと一緒に平成30年8月からスタートした取り組みです。

【企画：千葉県庁観光企画課】

▼PROFILE

山岸 理子（やまぎし りこ）
1998年11月24日生まれ　千葉県出身
つばきファクトリーのリーダー
ニックネームはりこりこ
メンバーカラーはライトグリーン

Instagram
tsubakifactory_official
riko_yamagishi.official

YouTube

Official site

つばきファクトリー 9thシングル『アドレナリン・ダメ／弱さじゃないよ、恋は／アイドル天職音頭』6月29日（水）発売！

和室ロケーションの撮影スタジオ
平日5時間：4500円(税込)～

お着物など和装撮影や、記念撮影、某人気アニメのコスプレ撮影にも人気！

古き良き日本家屋を再生した古商家撮影スタジオです。和室・お庭・蔵・大正浪漫風の洋室で撮影をお楽しみいただけます。作られた古さではない歴史や趣を感じられるロケーションが魅力です。ご家族様の記念撮影からコスプレ撮影まで、幅広い用途でご利用いただけます。ご予約は公式サイトからお気軽にご連絡ください。

32 古部屋スタジオNano

野田市野田279-10
営/10:00～19:00※完全予約制
休/年末年始
P/1台
「スタジオNano」で検索

WEB

インフォメーション
公式LINEおともだち追加で
500円OFFクーポンをプレゼント

小さなお店向け ミニホームページ制作
相談無料

**作って終わりではなく、
しっかり活用できるHP作りをお手伝いします！**

小さいお店・個人事業主様向けのコンパクトなホームページ制作を承ります。お金をかけないでもできる運営のコツなど、完成後にご自身できちんと活用できるホームページ作りのお手伝いをいたします。お気軽にご連絡ください。

33 マウンテンリバー

野田市野田279-10
TEL/04-7161-4298
営/10:00～17:00
休/不定休　P/1台
https://mountain-river1231.com/

インフォメーション
【無料相談受付中】
お気軽にお問い合わせください。

お家の【モノ】のお困り事、解決します！

お家の不用品回収、家財品のお預かり(保管)、お引越し、伐採除草、家電買取など、何でもご相談ください

【LINEで簡単お見積り】
下記QRコードから友だち登録後、写真やメッセージでのスピード見積り対応しています！もちろんお電話もOK!!また現地への出張見積もりも無料で行います。［モノ］でお困りの方、まずは一度ご相談ください！

34 アウェイク合同会社

野田市野田279-10
TEL/04-7103-9117
営/8:00～22:00
休/不定休
P/1台

公式LINE

インフォメーション
お見積り無料です
お気軽にご連絡ください

ぼくの・わたしの　懐かしい場所

野田の思ひ出見聞録 Vol.1

古い歴史のある商店街やお店が多い野田市。今はないけど忘れられないあのお店。もう一度行きたかったあの場所、楽しかったあの行事。そんな野田市にある思い出たちを集めてみました。

懐かしの味・思い出の場所

みなさんには「懐かしの味」や「思い出の場所」はありますか？

時間が経っていても、なぜか鮮明に覚えているあの味。それは人生の一場面として刻み込まれているのかもしれません。今でも味わえる物もあれば「もう食べられないあの味」もあり、「たった一度食べたきりなのに鮮明に記憶されている味」というのがあるのも思い出の不思議で魅力的な部分です。

このページでは、そのような人々の「思い出」に焦点を当て「懐かしいあの味」「思い出の場所」について、まちに住むみなさんにお話を伺ってみました。

第一弾は、中心商店街にあったたくさんの方の思い出に残るお店「喫茶ＪＵＮ」について・・・。

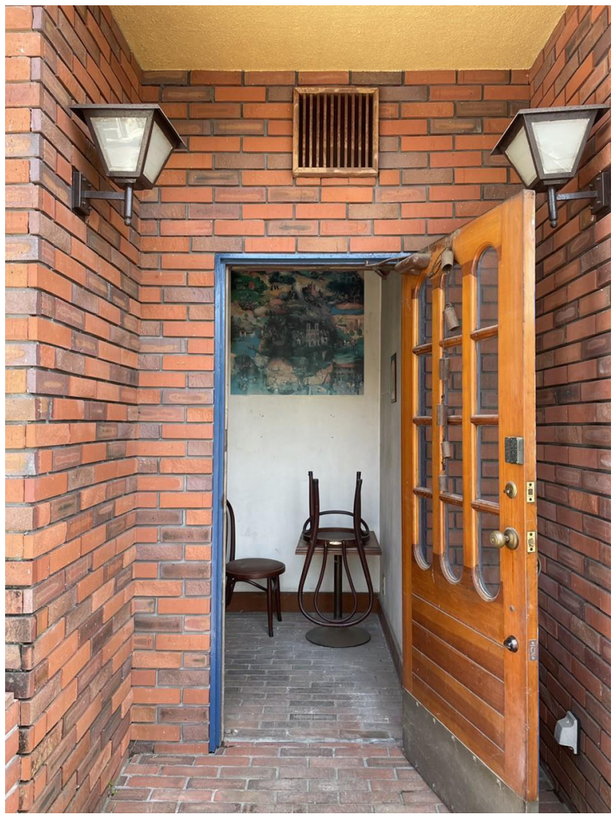

琴平通りにあった思い出の店「喫茶ＪＵＮ」

野田市の中心商店街にはたくさんのお店が並びますが、大きな街に比べるとカフェや喫茶店といったお店は、今は多くはありません。しかし20年ほど前の商店街には、カフェや喫茶店のブームが到来していたのだとか。２キロほどのエリアに20店舗以上あったというのだから驚きです。

そんなカフェ・喫茶店の群雄割拠時代に、たくさんの人に利用されていたのが琴平通りにあった「喫茶ＪＵＮ」（以下ＪＵＮ）。コーヒーだけでなく、軽食も大人気だったそうで「小さな丸いパンに挟んだホットドック」「白ピラフ弁当」などは『もう一度食べたい！』と望む声が多数聞こえる「みんなの思い出の味」なのだそうです。お店の近所に住んでいた方にとっては、味の記憶と共に『ちょっとした時間を過ごしていた場所』『同僚といつもご飯を食べた場所』『大人になってからできた親友と出会った場所』など、思い出深い場所でもあるのだとか。

「人々が自然に集まる場所」というのが街にはあります。惜しまれながら閉店し、今では往時の姿を残したまま空き店舗になっているＪＵＮですが、なんと今、再生利用計画があるという噂も。当時を懐かしむ人、新しく来る人、またたくさんの人が集まり、新たな思い出がたくさん生まれる場所になったら・・・。そんな思いを馳せながら、ＪＵＮの思い出話をするみなさんの幸せそうな表情につられ、自然と笑顔になってしまう取材班でした。

～　求ム　まちの思ひ出　～

hanasaki 編集部では「今は閉店してしまったあのお店」「もう一度食べたいあの味」

「ここにはこんなお店があった！」など、まちの思い出話を募集しています。

懐かしい思い出話を教えてくださる方は、編集部までご一報ください。

〒278-0037
野田市野田279－10　TEL:04-7161-4298　MAIL:otoiawase@hana-saki.net

旬まで待てない！

「とうもろこし缶」で簡単チヂミ

Corn has come!!

材料　約10枚分（2~3人分）

とうもろこし缶　1~2缶(固形量250g)
玉ねぎみじん切り　70g
白玉粉　30g
小麦粉　30g
水　100cc
塩　小さじ1/3
サラダ油　大さじ2(焼き2回分)

つけダレ

●ポン酢+ごま油(少々)
●しょうゆ+お酢+ごま油（少々）
※つけダレはお好みで。

1 とうもろこしをザルにあけ、水切りする。
玉ねぎをみじん切りにする。

2 水と塩をよく混ぜ、塩水をつくっておく。

3 白玉粉、小麦粉をボウルに入れよく混ぜたら塩水を少しずついれよく混ぜる。

4 水切りしたとうもろこしの半分と③をフードプロセッサーまたはミキサーにいれ攪拌しボウルに入れ、
もう半分のとうもろこしと玉ねぎのみじん切りを入れ、ざっくり混ぜる。（生地の完成）

5 温めたフライパンにサラダ油をひき、(強めの中火)生地を大きめのスプーンで1杯分ずつ入れ焼く。

One Point!

焼き方のポイント
生地のへりを整えながら、焼き目をチェック。
焼き色がついたら裏返し、こんがりと両面焼きます。
外はカリッと、中はもっちり!

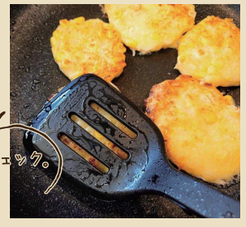

topping!

干しエビ、枝豆、とろけるチーズを入れて焼いてみたり、焼きあがったとうもろこしチヂミにパルメザンチーズ、黒コショウ、青のりをかけても美味しくいただけます。

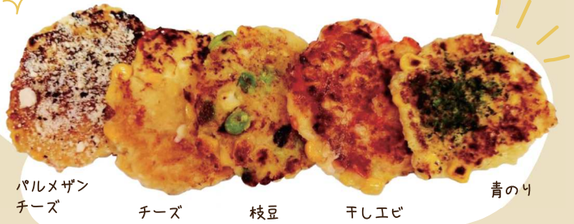

Topics

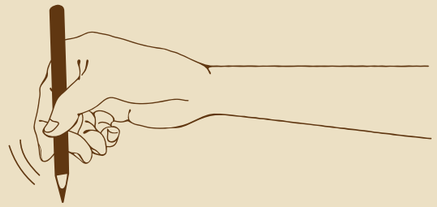

これから旬をむかえるとうもろこし。
米、小麦に並ぶ世界三大穀物のひとつで栄養素も豊富です。ゆでたての甘いかおり、焼きたての香ばしいかおりに食欲をそそられてしまいます。
また、鮮度が落ちるのが早いとうもろこしですが、缶詰でも栄養は十分に含まれ多く販売されているので、一年を通して味わうことができ、お子様にも人気があります。

新鮮なとうもろこしの見分け方

皮付きのものを選ぶ場合は、色が鮮やかで、ひげが茶色くふさふさなもの。
粒の大きさがそろっていてびっしりと並んでいるもの。
持った時に重みがあるもの。

One Point!

とうもろこしは鮮度が落ちるのがとても早い!!
できるだけ早く食べることが
美味しく食べるコツ。

美味しいとうもろこしの茹で方

仕上がりシャキッと：ひげを取り、薄皮1~2枚残し熱湯に入れて5分ほどゆでる。
仕上がりジューシー：ひげを取り、薄皮1~2枚残し水から入れ加熱し、5分ほど沸騰させる。

ザルに上げ、熱いうちに薄皮を取り塩をひとつまみふりかけラップで包む。
塩が甘さをひきだし、シワを防ぐ事もできます。
粗熱を取り、冷蔵庫で保存。
※熱いので注意しましょう。

電子レンジ
ひげを取り皮をむく。
全体に水をかけラップで隙間なく包む。
600Wで4分(1本)
※熱いので取り出す際は注意しましょう。

とうもろこしの主な栄養素と効果

炭水化物：身体を動かすエネルギー源。
食物繊維：水に溶けない不溶性食物繊維が多く、水分を吸収して膨らみます。
食物が体内を通過する時間を短縮し、便秘予防や改善の働きをします。
ビタミンB1：糖質をエネルギーに変える働き、疲労回復。
ビタミンB6：タンパク質の分解を助け、皮膚の健康を保つ。
カリウム：血圧を正常に保つ、老廃物の排泄を促す、筋肉の動きをよくする。

Sweet & delicious

引用：Instagram（@nodanoichigo_senoufarm）

SENOU FARM

千葉県野田市船形6105　https://senoufarm.com/

寛子さんが野菜を買っているのは、野田市内外の飲食店の方からも大人気のSENOU FARMさん。春はいちご狩りにたくさんの人が訪れています。
夏はとうもろこしや枝豆、冬はブロッコリーを販売しています。

食生活アドバイザー
藤井寛子

のだま新聞

Vol.2特別号
2022.6.5発行

野田のお店を突撃取材！

のだまくんの取材日記！この記事を書いているのは、のだまホワイトの中の人。
色々なお店や企業にご協力を頂いた中で、意外に面白い取材中の小ネタ話をご紹介。

お店や企業を取材して、そこで感じたことや教えて頂いたことを記事にして登録していく…それが「野田市マッチングサイト　のだまくん」。現在、取材協力店舗は２００社に迫って来ました。元々は「天職や生きがいと言える仕事ってなんだろう」という疑問を解消するために、「仕事のことは仕事をしている人に聞けばよいのでは」という個人的な思いつきを取材活動という形にしたものでした。

単なる活動なので、取材費等を取ることはないのですが、取材先の人の話す内容によっては、値千金のアドバイスが多々含まれている事もあり、「こんな凄い情報を教わっても大丈夫なのだろうか」と思うことが多くありますが、お得なので黙って聞いています。この記事を読んだ皆さん、『野田のお店の人は、お話好き』という点を踏まえて、お買い物の際に色々な小ネタを教えてもらうと面白いですよ！

【一部紹介：小ネタ集】
・創業が江戸時代の店が実は結構ある。
・野田市にはお美味しいお水が出やすい場所がある（川に囲まれているため）
・野田には財宝伝説がある。
※割と信憑性もある。
・巨大お煎餅焼きのギネス記録が保持されていたことがある。

のだま的、かっこいいと思った取材先の店長の一言

- 続ける事、継続していった時に、それは絶対にあなたの力になる
- 人が納得すること、納得してもらえる事を追い求めていく、それが仕事

野田市のマッチングサイト
のだまくん
https://noda-match.com/

お問い合わせは下記のSNS
もしくは、公式サイトより
承っています。

のだまくん救世足軽
@monoisp

hanasaki編集部
@noda_hanasaki

のだま取材を受けてくれる粋な店舗を大募集

掲載　無料

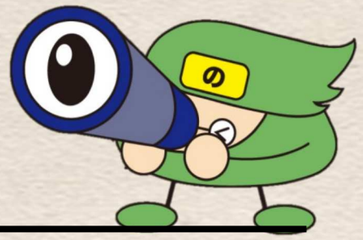

取材先にお願い（半強要）
のだまのこだわり。

基本的にお仕事のお話を教えていただくという形ですが、一点だけお願いしているのが…なるべく笑顔の写真を撮影させていただく事

恥ずかしがられることが多くても…めげない、それが「のだま」です。実は取材の際に、公式サイトに掲載するお写真を2枚撮影しますが、１枚は笑顔のお店の方をなるべく撮影させてもらえる用に協力をしてもらってます。
（本当にNGの時は撮りませんよ！）

のだまくんの自己紹介

千葉県野田市に隠れ潜むキャラ（野田市非公認）
一頭身で「の」の字で身体が構成されているのが特徴です！

【年齢】内緒
【体重】みたらし団子3本分
【身長】みたらし団子3本分
【職業】草の根活動
【性格】地道に何かをするのが大好き！まだ見ぬ何かをすのも大好き！
【座右の銘】　三方よし

教えてオッパ！

李3通信 01

hanasaki編集部員 李さんに文化や言語、話題のエンタメ・K-POPアイドルなど韓国文化を紹介してもらうコーナー。はーじまーるよー！！！

hanasaki編集部

面白い！日本語と韓国語の似ている発音

皆さん、知ってました？
日本語と韓国語の発音が似てる単語が多いことを。
韓国も漢字を使ってきた歴史があるので漢字の読み方が似てる部分があるからです。今回はすぐ使える・よく使う言葉として発音が似てる単語を皆さんと共有したいと思います。（）の中に読み方を書いているので練習してみましょう！

- 無理 무리（ムリ）
- 無視 무시（ムシ）
- 無料 무료（ムリョ）
- 簡単 간단（ガンダン）
- 気温 기온（ギオン）
- 感動 감동（ガムドン）
- 注意 주의（ジュイ）
- 関係 관계（グァンゲ）
- 意味 의미（ウィミ）
- 基本 기본（ギボン）
- 市民 시민（シミン）
- 写真 사진（サジン）
- 詐欺 사기（サギ）
- 気分 기분（ギブン）
- 三角 삼각（サムガック）
- 疲労 피로（ピロ）
- 人気 인기（インキ）
- 歌手 가수（ガスゥ）

李さんに教えてもらった単語を早速応用！編集部の作文コーナー

ピロ／ジュイ　ギボン／ムリョ

▼マッサージ基本30分無料
마사지 기본 30분 무료
（マッサジ／ギボン／30ブン／ムリョ）

▼インスタ写真詐欺
인스타 사진 사기
（インスタ／サジン／サギ）

▼無理な三角関係
무리한 삼각 관계
（ムリハン／サムガック／グァンゲ）

▼厨二病注意
중2병 주의
（ジュン／イ／ビョン／ジュイ）

ようやく初来日！新星K-POPアイドル『Dustin（ダスティン）』

5人組男性K-POPアイドルグループ『Dustin（ダスティン）』2020年に来日して活動予定でしたが、コロナで延期に・・・。今年6月、ようやく2年越しの初来日と日本ライブが叶いました！
hanasaki独占インタビューをお届けします。

左から　ミニ、レイク、シウ、スンギ、ウィン

▼Dustinはどんなグループですか？
グループ名は古代ドイツ語で「勇猛な戦士」という意味です。KPOPを引っ張る戦士になるという意味を込めています。

▼初めての日本ライブ、どんなお気持ちですか？
私達を知っているファンの方々がいて感謝の気持ちと嬉しい気持ちです。初めてのコンサートでドキドキしましたがたくさんの方々に応援していただいて本当に幸せです。まだまだ足りない事も多いですが、これから皆さんにもっと楽しい舞台をお見せできるように頑張りたいです。

▼アイドルを目指す日本の方にコメントください！
現在辛い事もいっぱいあると思うし、逃げたい気持ちになる時があると思いますが、夢に向かって、今が辛くても頑張れば必ず素晴らしいアイドルになるチャンスが来ます。私たちもそうでした。

▼日本のファンと韓国のファンで違いを感じることは？
韓国のファンは私たちがミスしたり足りない部分があったら冷静に見てくれてるので発展のためにはいいと思います。日本のファンは温かく応援してくれて私たちが舞台に上がる時は勇気をもらう感じです。

▼日本のファンに好きな韓国料理を紹介してください！
【シウ】ハムやウィンナーとかたくさんの具材が入ったブデチゲですね。
【ウィン】さっぱりするうどん？のようなアサリカルグクスです。
【レイク】鶏肉が好きな方にはやはりサムゲタンですね。夏に体力が落ちた時は、栄養満点のサムゲタンをいつも食べてます。
【スンギ】ニンニクボサムです。コラーゲンもたっぷり肌美容にもよく血行にも良くてたまに食べに行きます。
【ミニ】タクトリタンをおすすめします。ピリ辛でジャガイモも入ってよくメンバーと食べに行きますね

これから要チェックなK-POPアイドルのイベント情報も満載！

まだまだこれからが楽しみなK-POPアイドルグループがたくさん！
日本でのイベント情報をご紹介します。新しい推しグループとの出会いがあるかも？

我らはICU推し

- ■6月　K-POPガールズユニット「CLIP」
  日本人メンバーオーディション
- ■ 8月　K-POPガールズグループ「ICU 2nd 日本Tour」
- ■ 9月　K-POPガールズグループ「Hey Girls 日本Tour」
- ■10月　実力派新人アイドル「CLIP」と「EVERLUCY」
  1st 日本Tour
- ■ 11月　Dustin K　日本Tour
- ■ 11月　ICU　ライブコンサート

※イベントは予定となります。

テクテク通信 Vol.1

hanasaki編集部 李さんのお父さんはウォーキング博士。hanasaki Vol.01に引き続き、読者のみなさんと 運動不足の編集部のために正しい姿勢やウォーキングについて教えてくださいました！

▼ 間違った姿勢を意識して直し、正しい姿勢を無意識で行えるようにしましょう

人体は繊細な建築物です。両足を礎とし、体、頭、腕などそれぞれ用途が異なり、繊細で美しく作られています。体のベースとなる両骨盤はお互いバランスを取りながら対称になっています。体の半分を占めている足は、両方の長さが誤差なく同じであることが理想です。しかし、生活の中で崩れた姿勢で過ごしていたり、片側に偏りすぎたりすると、骨盤と足のバランスを失ってしまいます。現代人にはそのような方が多いのではないでしょうか。

体の左右バランスが崩れると、骨盤と足を繋いでいる股関節の角度に異常をきたすことになり、左右の足の長さが変化してしまう場合があります。左右の足の長さが異なると、無意識に骨盤が高くなっている側の足をたくさん使うようになり負担がかかりやすくなります。それが定着すると、無意識に楽な姿勢や楽な動作がクセになってしまい、結果的にどんどん体のバランスを崩していくことになります。そして、間違った姿勢や動作を繰り返していくと、首や肩、腰などの体の痛みだけでなく、内蔵や目、鼻などにも異常が発生したり、病気を引き起こしてしまう可能性も。両足のバランスを崩してしまうことは、体のすべてのバランスが崩れてしまうと言っても過言ではありません。

健康的な生活を長く送りたいなら、日常生活で「正しく座る」「正しく立つ」「正しく歩く」を意識し、実践することが最も重要！生活習慣の見直しに、姿勢改善を取り入れてみてください。無意識でも正しい姿勢を作れるようになりましょう！

正しい立ち方

応援団の「気をつけ！」の姿勢を考えてみてください。
男女で股関節に差があるので、
男性はかかとを合わせて足先を11時5分の方向に、
女性はかかとと足先を合わせて立つように意識するのがおすすめ！

正しい歩き方

ポイントはかかとの着地方法。かかとの着地を正確に行うと、「着地→支持→押出」の動きが自然になり、卵が転ぶように自然な足運びができます。正しい歩き方は体重による衝撃を緩和し、膝や足首、股関節を守ります。

Profile： 理学博士　李康玉（Kanq-Ok, LEE）
尚志（サンジ）大学 体育学部　名誉教授
財団法人 大韓ウォーキング連盟　会長
韓国ウォーキング科学学会　会長
IML国際ウォーキング連盟　韓国代表

2008年に活動開始以来、野田市在住の外国人の日常生活と社会統合についての課題に取り組んでいます。

野田市 外国人支援グループ

活動エリア：野田市内全域
支援対象者：市内在住の外国人

1 生活支援

① 市役所等の窓口手続き・病院手続き（代書・通訳等）

② 日常生活支援、法律相談の補助、公共機関へ提出する書類等、災害情報・健康に関する情報発信（翻訳・通訳）

③ 公文書の多言語翻訳支援

2 こども日本語支援

① 土曜 日本語教室（毎土曜　１４：００～１５：３０）
市内在住のこども（幼児・小学生・中学生・高校生）対象

② 市内各学校での日本語指導

当グループの外国人支援活動に参加、又は今後の円滑な活動に「支援金の申出」を希望される方（企業様）は下記迄お問い合わせください

お問い合わせ先　外国人支援グループ
代表：小島　周二
電話：04-7123-9573
メール：skjma@jcom.zaq.ne.jp

関連団体との連携

世界経済がますますグローバル化する中で、野田市に在住する外国人の数が急増しつつあります。こうした社会の中で、私たちは外国人と共生しながら日々様々な課題を解決し、住みやすい街づくりに挑戦しています。日本語を母国語としない人たちの日常生活支援、子供たちの日本語教育支援に取り組み、これからも野田市の関係機関のご協力やご理解を得ながら、さらに活動を拡大してまいります。

“醤油の町”千葉県野田市の中心に位置する商店街

野田市 本町会

今年もやります！大売り出しと大抽選会！

※国・県・市の感染対策規定を厳守し開催しています。

◆ 年二回の売り出し期間 ◆

野田市本町会では年２回売り出しと抽選会を行なっています。

●開催月：毎年6月と12月（2022年は6月4日～18日で売り出し実施予定）

●期　間：20日間前後

商店街に「大売り出し」の のぼりが出てるのが目印です！

●内容

期間中は、参加店でのお買い物金額300円ごとに

「抽選補助券」が1枚貰えます。

10枚集めると、後日行われる大抽選会にて1回抽選ができます。

※20枚集めれば2回、30枚集めれば3回というように、購入金額が多ければ抽選会での挑戦回数が増えていきます。豪華景品が当たっちゃうかも…？

※チラシは過去のものとなります

売出し期間が終了したら、愛宕神社の特別会場にて「大抽選会」が実施されます。

売出し期間中に集めた抽選補助券を持って、愛宕神社に全員集合！（※抽選補助券10枚で1回抽選ができます）

「我こそは強運の持ち主」という方・・・豪華景品を準備して、あなたの挑戦をお待ちしております！

のだまんが02「のだま就職」

～前回までのあらすじ～
「野田の魅力を伝え隊」隊員が作ったおやつの団子が突然変異！
心持ち、動く「のだま」が誕生した。
食べるために作ったのに、逆に「のだま」を食べさせなければいけない！！
懐は寒い！さぁどうする！

作：あたまはみかん

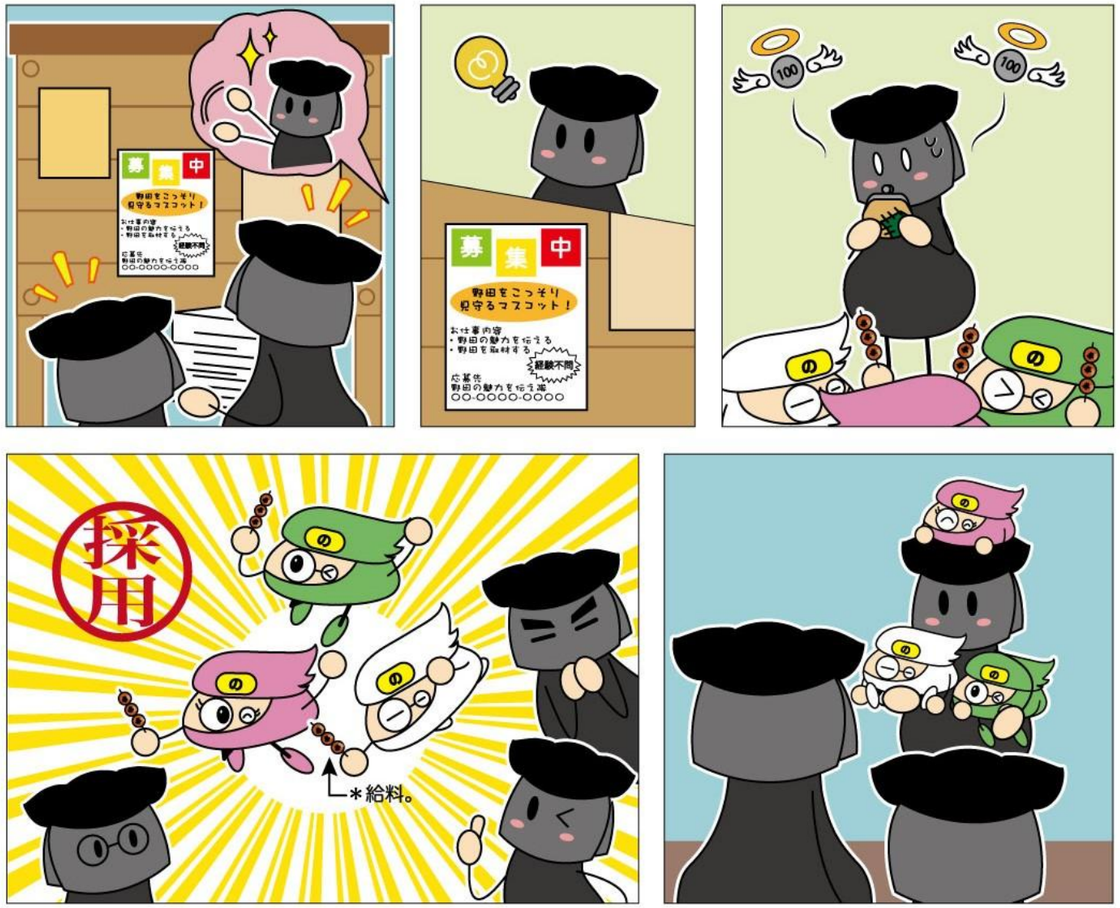

＊「野田の魅力を伝え隊」隊員。
こっそりと活動しているので、懐は小氷河期。
「団子の手だって借りたい。のだまには期待している。」（隊員Ａ談）

Special thanks！

協　力　団　体

野田市
野田商工会議所
野田市商店街連合会
野田市本町会
野田市愛宕町会

まちゼミ

得する街のゼミナール
野田まちゼミ

野田市、近隣都市に配布！お店・企業と市民をつなぎ、
まちネットワークを広げます！

hanasakiに掲載しませんか？

No.	種類	サイズ	デザイン	料金（税込）	付属冊子
1	店舗会員	1/3～1/6P	あり	¥15,000	50部
2	店舗年会員	1/3～1/6P	あり	¥60,000	50部／1刊

※年会員様は年4回発刊のうち、1回は1/2で掲載します。

No.	種類	サイズ	デザイン	料金（税込）	付属冊子
1	広告枠（小）	1/3～1/4P	なし	¥25,000	50部
2	広告枠（中）	1/2P	なし	¥40,000	100部
3	広告枠（大）	1P	なし	¥70,000	100部
4	裏表紙	1P	なし	¥120,000	100部

配　布　先

- 掲載店舗の店頭
- 市役所窓口
- 野田商工会議所
- 世帯配布
- その他 地域（市外）

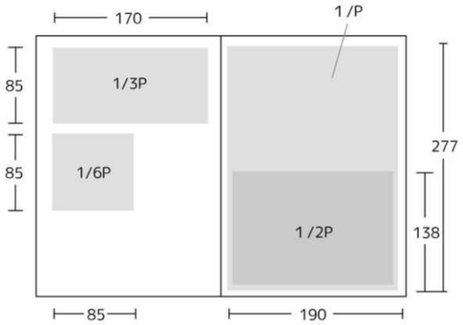

※広告はデータでの入稿になります
（広告枠[小・中]はJPG、広告枠[大]・裏表紙はPDF形式で受付）
※ご希望の方には、デザイナーを無料でご紹介いたします。
※掲載価格を予告なく変更することがあります。
※左記サイズは目安です。
詳しくはメール（otoiawase@hana-saki.net）もしくは公式LINEへお問い合わせください。

野田市の掲載店を、徹底的に宣伝！応援！
お店やイベントのお知らせに、ぜひhanasakiをご利用ください！

hanasaki
申込みの流れ

カンタン
4ステップ

①お店や商品の写真を撮ろう

②専用フォームで申込み

③校正書を確認しよう

④冊子を受取って完了！

まずは hanasaki公式LINE を 友だち追加！

hanasaki公式LINEを友だち追加していただくと、
店舗枠募集の時期にお知らせ連絡を受け取れます！
ご質問、ご要望等も受け付けておりますので、ぜひご登録ください。

NPO法人　ミュージックプラスワン

Music Plus One

NPO法人 Music Plus One とは？

Music Plus Oneは2013年野田市を拠点に発足したプロフェッショナルな演奏団体です。メンバーは有名音楽大学出身者、音楽コンクール受賞者、TV ・舞台出演者等、活躍実績の豊富な、実力派が勢ぞろい！多種の楽器奏者が所属し、クラシックだけではなく、ジャズ・ポップス・映画音楽・子供向けのファミリーコンサートなど、お客様の求める幅広いジャンルでの演奏をお届けするマルチユニット。
優れた演奏スキルはもちろんのこと、アイディア溢れるアレンジの生演奏を、あらゆる場でご提供させていただきます♬　ぜひお気軽にお問い合わせください♪

所属メンバー
ヴォーカル・ピアノ
フルート
クラリネット
サクソフォン
尺八・ヴィブラフォン
パーカッション　など

活動内容

飲食店や福祉施設など
少人数編成でのアンサンブル演奏
各楽器のレッスンや依頼演奏における講師派遣
教育現場での情操教育はじめ次世代への音楽文化の継承

活動実績

1教育
野田市立中央小学校「親子コンサート」
我孫子市立根戸小学校「音楽鑑賞会」
さいたま市立針ヶ谷保育園「音楽鑑賞会」
野田市立柳沢小学校「夢を追いかけてお話とミニコンサート」
野田市立宮崎小学校「親子で楽しむ歌とお話」

2 福祉
介護老人保険施設「なのはなの里」
グループホーム「なごみの里」

3 地域
流山ジャズフェスティバル
野田うまいもん祭り　他

当法人は、個人で活動を営む音楽家を組織化・システム化する事により、あらゆる活動の機会を作る事を目指す団体です。
より多くの活動の場を作り出す事により、音楽の新たな価値(Plus One)を促進し、文化芸術・社会教育・福祉など様々な分野に広く社会貢献する事を目的としています。

musicplusone　検索

お問合せ

090-7202-1435(代表:針生)
musicplusone2013@gmail.com
簡単お問い合わせフォームはコチラ➡
Facebook・Instagram
Twitter　でも受付中！

事務所
〒278-0034
千葉県野田市上花輪新町31-2

GUILD HOUSE
ギルドハウス野田

TEL → 04-7161-4298

場所 → 野田市野田279-10

Instagram

ホームページ

START
▶ GUILD HOUSE 野田

ギルドメンバーがなかまになってほしそうに
あなたをみている

▶ もくてき
しごと
つくる
けんがく

もくてき せつめい

ギルドハウス野田は、人と人の交流を通じて新しい仕事を創るのが目的。知識の交換やアイデア会議などを日々行なっています。写真撮影スタジオから地域活性化の拠点・情報誌作成事業まで幅広く事業が生まれています。まずは遊びに来てみませんか！

なかまたち

司法書士・土地家屋調査士・行政書士・宅建士・WEB制作・八百屋
新聞屋・掃除屋・看板屋・韓国語翻訳家・フィルム職人・ あそびにん

いまは18にん

BACK NUMBER

QRコードから過去発行分を読むことができます。

さぁ～て！次回のハナサキちゃんは？

特集『秋に始める 趣味時間』ほか、3本くらい

次回もまた見てくださいね！

※特集内容や発行時期は予告なく変更することがございます。

hanasaki Vol.02
2022.6.1発行

編　集　長　：山川 里沙
表紙イラスト：小森 凪
支えてる人　：李 俊熙
記 事 協 力：おソノさん
副編集長：小出 稔之
記事制作：mogumiさん
イラスト協力：あたまはみかん

hanasaki編集部にお便りください！

まちの情報や気になるウワサ、ご意見や応援メッセージなど、なんでもどうぞ！
みなさまからのメッセージをお待ちしています！

メールから：下記アドレスに送ってください
otoiawase@hana-saki.net

ＳＮＳから
「#hanasaki編集部」
をつけて投稿してね

郵送から：「hanasaki編集部」まで
下記、株式会社GETの住所へお送りください

株式会社
GET
information

〒278-0037
野田市野田279－10
TEL:04-7161-4298
otoiawase@hana-saki.net

編集後記　～hanasakiその2を作り終えて～

編集長

2号もなんとか完成です…ご協力くださった皆様、本当にありがとうございます。今回は取材に少し同行させていただき「どんな人がどんな思いでやっているのか」を聞くことができる面白さに気が付きました。副編集長が170店舗以上も取材し続ける気持ちが少しわかったような。「ネットだけでは知ることができない」そんな情報をこれからも見つけられたら嬉しいです。Vol.3もGR！（山川）

副編集長

Vol2発刊…やっぱり感無量です。新店さんは勿論、老舗さんも含めて皆さんに本当に助けられました。この場も借りて、感謝の気持ちを表明します。冊子作りを通じて色々な人に出会います。このご縁がどう成長して、花が咲くのか楽しみな日々です。腹回りの成長は何とか止めたい…減らしたい。。。次号は「趣味時間」の追求。のだま活動も趣味の一つになれるのか！？乞うご期待。Vol.3でも宜しくお願い致します。m(_ _)m（小出）

Lさん

初刊をご覧になった様々な方から温かくたくさんの応援を頂きました。応援して頂いた方々のおかげ様でhanasaki 2号が発刊できました。初刊から2号を発刊する事で、様々な方と縁ができたことが何より嬉しいです。これからも皆さまの思いや様々な情報を発信できる雑誌、皆さんと共に作る雑誌として成長していきたいです。また、今回新しくOpenした新店様おめでとうございます！！（L）

笑顔が実る場所

7月1日
アクアベンチャー
リニューアルオープン

SHIMIZU KOUEN

自然とともだち

清水公園
SHIMIZU KOUEN

株式会社 千秋社
〒278-0043 千葉県野田市清水 906
04-7125-3030

公式ホームページはこちら
清水公園 検索
www.shimizu-kouen.com